

No utilizar fertilizantes, ni sólidos ni líquidos. No exponer IDRIS al hielo ni al calor excesivo. No dejar la botella expuesta al sol. Limpiar con agua, sin recurrir a disolventes. Tras lavar el producto, secarlo con esmero. Elige el gotero más adecuado al tipo de planta.

1

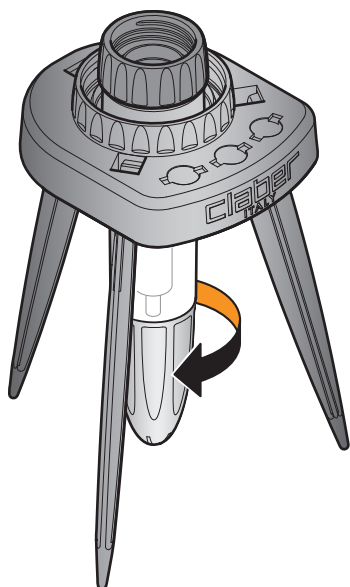

2

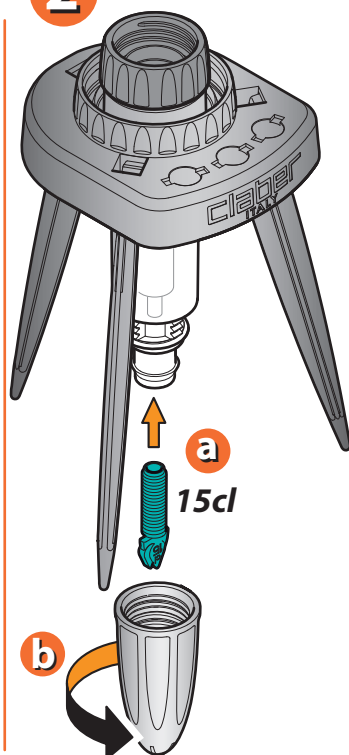

RIEGO MÍNIMO – 10 cl/ día			
10 cl		Cineraria Cactus Sanseveria	Capuchina Ponsetia Euforbia
			Zinnia Hiedra Clavel De Moro Fatsia
RIEGO MEDIO – 15 cl/ día			
15 cl		Anturio Aspidistra Chamaedorea	Croton Drácena Gardenia
			Kentia Espatifilo Clivia Jazmín
RIEGO MEDIO-ALTO – 20 cl/ día			
20 cl		Esparraguera Camelia Aralia	Ficus Fucsia Calatea
			Cheflera Yuca Diefembaquia
RIEGO ABUNDANTE – 30 cl/ día			
30 cl		Azalea Poto Filodendro	Hibisco Buganvilla Geranio
			Begonia Rododendro Hortensia Ave del Paraíso

Para Idris (cod.): 8055

Llena la botella de plástico con agua. Elige el empalme correcto para la rosca de la botella. Enrosca IDRIS a la botella.

1

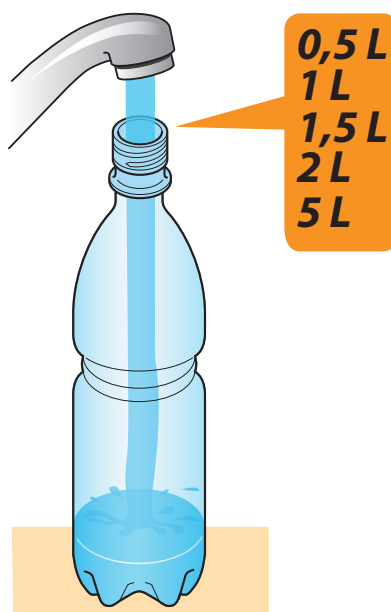

2

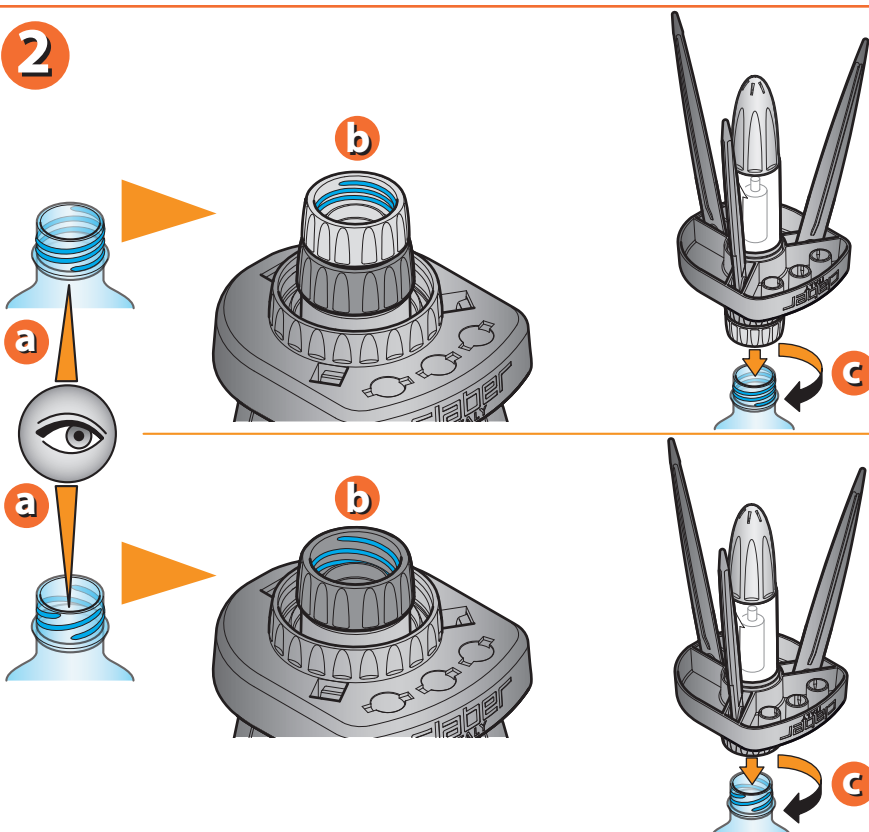

Para Idris (cod.): 8055

Clava IDRIS en la tierra y realiza un orificio en el culo de la botella. El trípode mantiene IDRIS perfectamente estable. Cuando la botella está vacía, sólo hay que llenarla de nuevo.

1

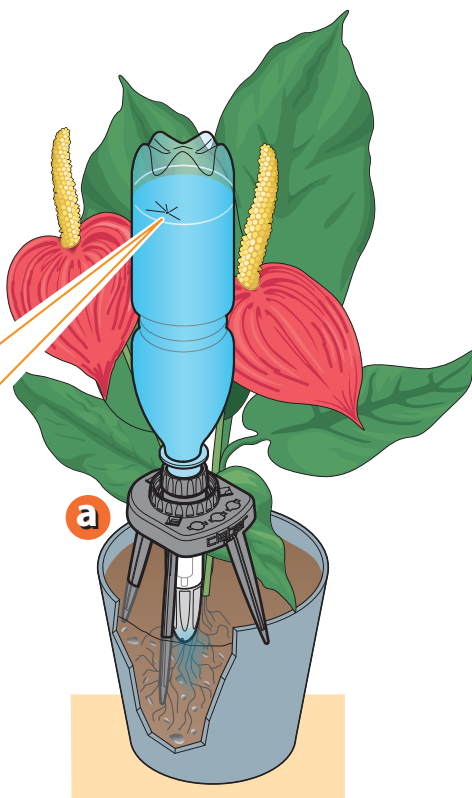
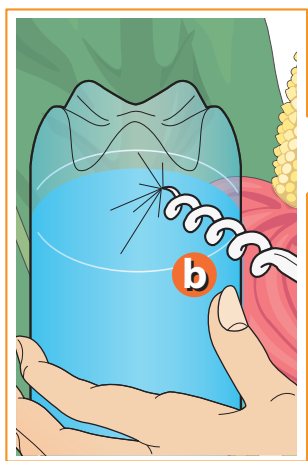

Para Idris (cod.): 8055